༄༅།།བོད་ཀྱི་རིང་བསྲུན་དཔེ་ཚོགས་ལྷེ་གནས།།

Tibetan Buddhist Resource Center

Text Scan Input Form - Title Page

Work:	W4PD971	***ImageGroup:***	I4PD1004
LCCN:	n/a	***ISBN:***	n/a

Title:	དྲོ་བོ་བླ་མས་ཉར་ཚགས་མཛད་པའི་དཔེ་རྙིང་དཔེ་དཀོན། dro bo bla mas nyar tshags mdzad pa'i dpe rnying dpe dkon/
Author:	n/a
Descriptor:	n/a
Original Publication:	n/a;n/a
Place:	[s.l.]
Publisher:	[s.n.]
Date:	[n.d.]
Volume:	28
Total Volumes:	37
TBRC Pages:	2
Introductory Pages:	n/a
Text Pages:	n/a
Scanning Information:	Scanned at Tibetan Buddhist Resource Center, 150 West 17th St, New York City, NY 10011, US.

ཨཱཿཧཱུྃ ཨོཾ ཨཱཿཧཱུྃ ཨོཾ ཨཱཿཧཱུྃ ཨོཾ

ॐ

ꣳ ꣳ ꣳ

།ཤེས་རབ་ཀྱི་ཕ་རོལ་ཏུ་ཕྱིན་པ་ཡི་ཡུམ་ལ་ཕྱག་འཚལ་ལོ། །ཐུབ་པ་ཀུན་གྱི་ཡུམ་ཉིད་ཀྱི། །ཐུགས་ཀྱི་ཆོས་ཀྱི་ཕྱག་རྒྱ་ཅན། །ཤེས་རབ་ཀྱི་ཕ་རོལ་ཏུ་ཕྱིན་པ་ཡི། །

ཀྱི་ཡི་ཀྱི་ཡི་ཀྱི་ཡི་

ཀྱི་ཚིག་ཏུ་ཡང་ཡང་ཞེས་པ་ནི་ཐེངས་ཐེངས་ཞེས་པའ

ཀཱ་ཀཱ་ཀཱ་

ॐ नमो भगवते वासुदेवाय ॥ ॐ नमो भगवते वासुदेवाय ॥ ॐ नमो भगवते वासुदेवाय ॥

ཀཱཡ་ཝཱཀ་ཙིཏྟ་ཀརྨ་ཀཱ་

ཀཱཀཱཀཱ

ཀྱི་ཚིག་ཏུ་ཡང་ཡང་ཞེས་པ་ནི་ཡང་ཡང་ཞེས་པ་ཡིན་ཏེ།

ཀཱཀཱཀཱ

ཀྱི་ཀྱི་ཀྱི་

ཀཱ་ཤི་ཀཱ་ཤི་ཀཱ་ཤི་

ાાા

ॐ नमो भगवते वासुदेवाय ॥ ॐ नमो भगवते वासुदेवाय ॥ ॐ नमो भगवते वासुदेवाय ॥

ཀཱ་ཏི་ཀ་ཡི་ཐུན་མོང་ཐུན་མིན་གྱི་ཡོན་ཏན་ཡོངས་སུ་རྫོགས་པ་ཐོབ་པ་ཡིན་ནོ། །

དཔལ་ལྡན་ཏིལ་ཀ་ཡོགི་ཞེས་བྱ་བ་ཐེག་པ་ཆེན་པོའི་མདོ་སྡེ་ཀུན་ལས་བཏུས་པ

ཨོཾ་ཨཱཿཧཱུྃ་ཨོཾ་ཨཱཿཧཱུྃ་ཨོཾ་ཨཱཿཧཱུྃ།
ཨོཾ་ཨཱཿཧཱུྃ་ཨོཾ་ཨཱཿཧཱུྃ་ཨོཾ་ཨཱཿཧཱུྃ།
ཨོཾ་ཨཱཿཧཱུྃ་ཨོཾ་ཨཱཿཧཱུྃ་ཨོཾ་ཨཱཿཧཱུྃ།
ཨོཾ་ཨཱཿཧཱུྃ་ཨོཾ་ཨཱཿཧཱུྃ་ཨོཾ་ཨཱཿཧཱུྃ།
ཨོཾ་ཨཱཿཧཱུྃ་ཨོཾ་ཨཱཿཧཱུྃ་ཨོཾ་ཨཱཿཧཱུྃ།
ཨོཾ་ཨཱཿཧཱུྃ་ཨོཾ་ཨཱཿཧཱུྃ་ཨོཾ་ཨཱཿཧཱུྃ།
ཨོཾ་ཨཱཿཧཱུྃ་ཨོཾ་ཨཱཿཧཱུྃ་ཨོཾ་ཨཱཿཧཱུྃ།
ཨོཾ་ཨཱཿཧཱུྃ་ཨོཾ་ཨཱཿཧཱུྃ་ཨོཾ་ཨཱཿཧཱུྃ།
ཨོཾ་ཨཱཿཧཱུྃ་ཨོཾ་ཨཱཿཧཱུྃ་ཨོཾ་ཨཱཿཧཱུྃ།
ཨོཾ་ཨཱཿཧཱུྃ་ཨོཾ་ཨཱཿཧཱུྃ་ཨོཾ་ཨཱཿཧཱུྃ།

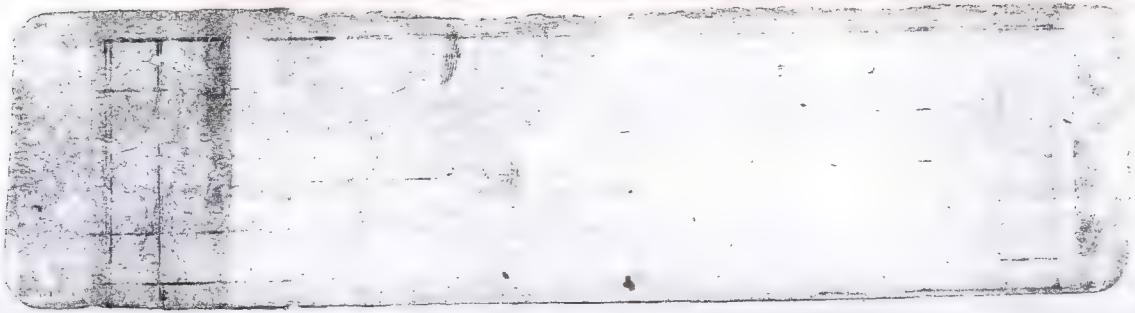

ཤཱཀྱཱདིབྷིཥཱཀྱཱཏཱཏཱཔཱདཱཡཱཏཱཏཱཔཱདཱཡཱཏཱཏཱཔཱདཱཡ

ཀཀཀ། ཅོཀཀཀ

ཀུན་ཏུ་བཟང་པོ་ཡི་ཞིང་ཁམས་ཀྱི་ཡུལ་ཕྱོགས་ཐམས་ཅད་ན་བཞུགས་པའི་ཡང་དག་པར་རྫོགས་པའི་སངས་རྒྱས་ཐམས་ཅད་ཀྱི་ཐུགས་ཀྱི་ཁྱད་པར་ཅན་གྱི་ཡེ་ཤེས་ཀྱི་ཕྱག་རྒྱ་ཆེན་པོ

ཀྱི་ཡིན་ཏེ། ཁྱོད་ཀྱི་ཡིན་ནམ། ཁོ་ཀྱི་ཡིན་ནམ། ཁོ་ཀྱི་ཡིན་ཏེ

ཀྱི་ཚིག་ཡིན་ཏེ། ཚིག་ཐམས་ཅད་

ཀཱཡཱ་ཝཱཙཱ་མནསཱ་ཡཏ་ཀིཉྩི་ཀུསལཾ་ཀརོམི་ཏཾ་སབྦཾ་ཨཱརོགྒཾ་ཨཱཡུསམྤཱལན

ཀུན་ལ་ཕེབས་ཤིང་། ཐུགས་རྗེ་ཆེན་པོས་ཀུན་ལ་ཁྱབ་པ་ཡིན་ཏེ། ཐུགས་རྗེ་ཆེན་པོ་ཡང་ཐུགས་རྗེ་ཆེན་པོ་ཉིད་ཀྱི་ཐུགས་རྗེ་ཆེན་པོ་ཡིན་ཏེ། ཐུགས་རྗེ་ཆེན་པོ་ཉིད་ཀྱི་

ཀཱཀཱཀཱ

ཀཱཡཱ་ཝཱཀ་ཙིཏྟ་ཨཱཏྨཱ་ཨཱཏྨཱ་ཡཏྣ་ཡཏྣ་ཡཏྣ

ཀཀཀ

ཀཱཀཱཀཱ

ཀྱི་ཞེས་བྱ་བ་ལ་སོགས་པ་ཐམས་ཅད་ཀྱང་ཡོད་པ་ཉིད་དུ་ཁས་བླངས་ཏེ་ཡོད་པ་ཉིད་ཀྱི་ཚུལ་གྱིས་ཁྱབ་པ་ཡིན་ནོ་ཞེས་ཟེར་ན་ཡང་ཁྱབ་པ་ཡིན

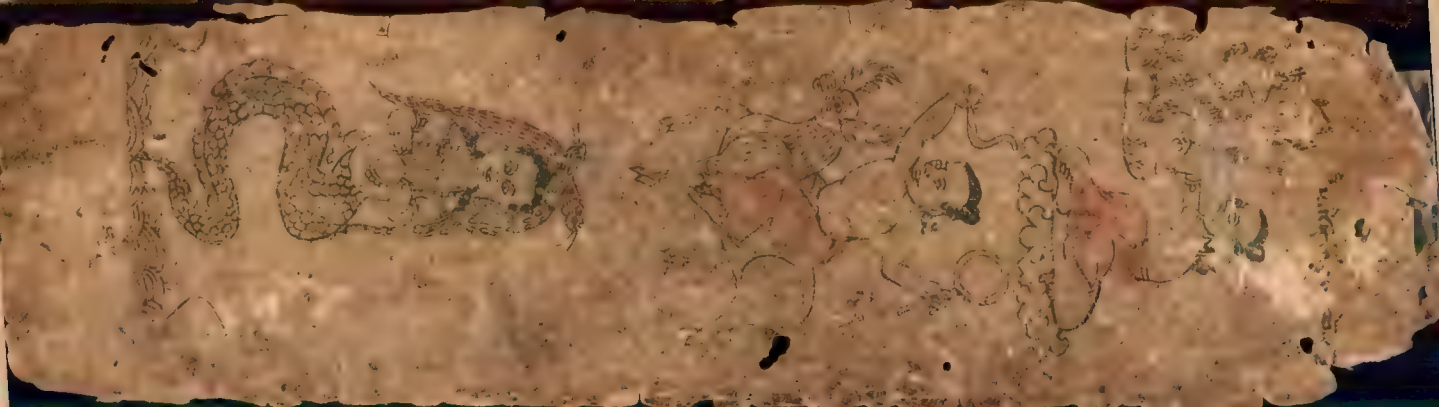

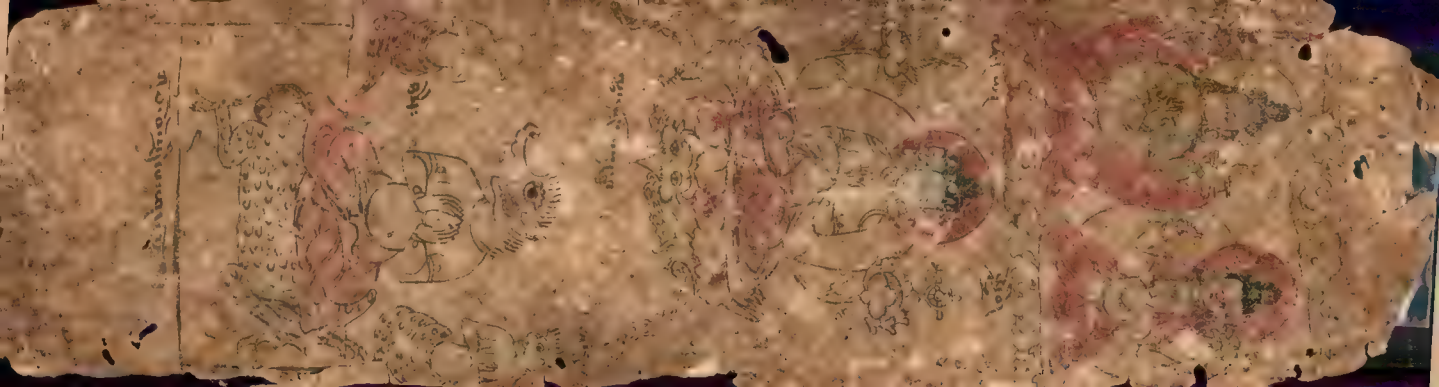

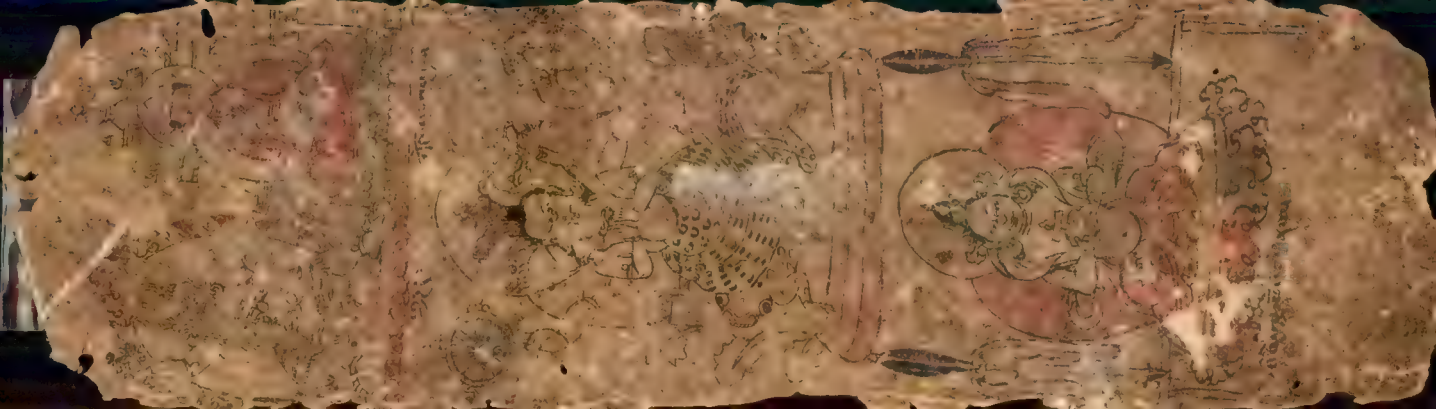

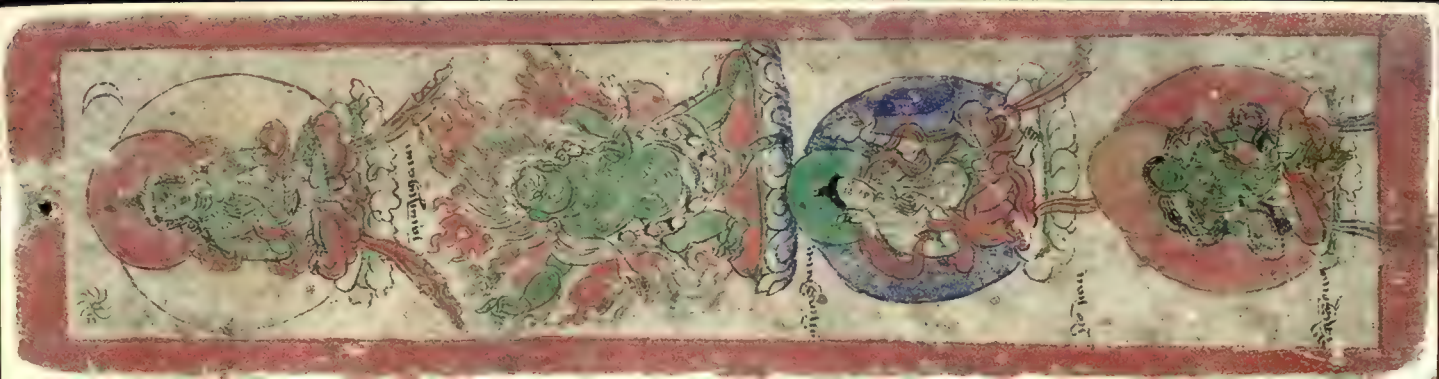

अ) ४८
ब) ४८

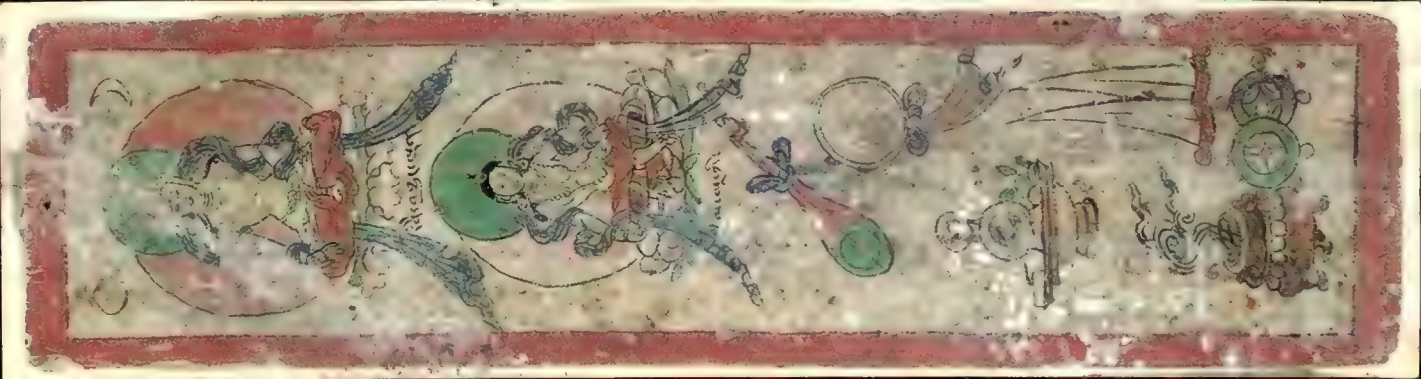

ಪ್ರತಿಗೆ ಸಹ

ཡིན་ཏེ། ཐོག་མེད་ནས་ཀྱི་ཡང་དག་པ་

ॐ नमो भगवते वज्रधराय महाबलपराक्रमाय भूरिभयभैरवभीषणाय भयानकाय

ཀ་ཁ་ག་ང་ཅ་ཆ་ཇ་ཉ་ཏ་ཐ་ད་ན་པ་ཕ་བ་མ་ཙ་ཚ་ཛ་ཝ་ཞ་ཟ་འ་ཡ་ར་ལ་ཤ་ས་ཧ་ཨ་

ཨོཾ་ཨཱཿཧཱུྃ་ཛཿཧཱུྃ་བཾ་ཧོཿ།
ཨོཾ་ཨཱཿཧཱུྃ་ཛཿཧཱུྃ་བཾ་ཧོཿ།

ॐ ॥ ॐ ॥ ॐ ॥

ཀཱཀཱཀཱ

ཀཀ

ཤ

ཀ་ཀ་ཀ་

ಪ್ರಾಣಿಯಾಗಿರುವಾಗ ಪ್ರಾಣಿಯಾಗಿರುವಾಗ ಪ್ರಾಣಿಯಾಗಿರುವಾಗ

ཀཱཡཱ་ཝཱཀ་ཙིཏྟ་ཨཱ་ཀཱ་ཤ་ཨཱ་ཀཱ་ཤ་ཨཱ་ཀཱ་ཤ

ਸੁਖਮਨੀ ਸੁਖ ਅੰਮ੍ਰਿਤ ਪ੍ਰਭ ਨਾਮੁ ॥ ਭਗਤ ਜਨਾ ਕੈ ਮਨਿ ਬਿਸ੍ਰਾਮ ॥ ਰਹਾਉ ॥ ਪ੍ਰਭ ਕੈ ਸਿਮਰਨਿ ਗਰਭਿ ਨ ਬਸੈ ॥ ਪ੍ਰਭ ਕੈ ਸਿਮਰਨਿ ਦੂਖ ਜਮ ਨਸੈ ॥ ਪ੍ਰਭ ਕੈ ਸਿਮਰਨਿ ਕਾਲੁ ਪਰਹਰੈ ॥ ਪ੍ਰਭ ਕੈ ਸਿਮਰਨਿ ਦੁਸਮਨੁ ਟਰੈ ॥ ਪ੍ਰਭ ਸਿਮਰਤ ਕਛੁ ਬਿਘਨੁ ਨ ਲਾਗੈ ॥ ਪ੍ਰਭ ਕੈ ਸਿਮਰਨਿ ਅਨਦਿਨੁ ਜਾਗੈ ॥ ਪ੍ਰਭ ਕੈ ਸਿਮਰਨਿ ਭਗਉਤੀ ਸੋਇ ॥ ਪ੍ਰਭ ਕੈ ਸਿਮਰਨਿ ਮਹਾ ਪਦੁ ਹੋਇ ॥ ਪ੍ਰਭ ਕੈ ਸਿਮਰਨਿ ਗਤਿ ਭਈ ਹਮਾਰੀ ॥ ਪ੍ਰਭ ਕੈ ਸਿਮਰਨਿ ਨਾਨਕ ਬਲਿਹਾਰੀ ॥ ੧ ॥ ਸਲੋਕੁ ॥ ਸਾਧ ਕੈ ਸੰਗਿ ਮੁਖ ਊਜਲੇ ਹੋਇ ॥ ਤਾ ਕੀ ਗਤਿ ਮਿਤਿ ਕਹੈ ਨ ਕੋਇ ॥ ਆਪਿ ਤਰੈ ਲੋਕ ਉਧਰੈ ਸਾਥ ॥ ਸਰਬ ਕੁਲਾ ਕਾ ਹੋਵੈ ਨਾਥ ॥ ਧੰਨੁ ਧੰਨੁ ਧੰਨੁ ਸਾਧੁ ਹੈ ਜਿਸੁ ਮਨਿ ਵੁਠਾ ਆਪਿ ॥ ਨਾਨਕ ਤਿਸ ਕੈ ਲਾਗਉ ਪਾਇ ॥ ੧ ॥ ਅਸਟਪਦੀ ॥ ਸਾਧ ਕੈ ਸੰਗਿ ਨ ਕਬਹੂ ਧਾਵੈ ॥ ਸਾਧ ਕੈ ਸੰਗਿ ਸਦਾ ਸੁਖੁ ਪਾਵੈ ॥ ਸਾਧ ਕੈ ਸੰਗਿ ਨ ਆਵੈ ਜਾਇ ॥ ਸਾਧ ਕੈ ਸੰਗਿ ਨ ਮਰੈ ਨ ਤਪਾਇ ॥ ਸਾਧ ਕੈ ਸੰਗਿ ਮਿਟੈ ਅਭਿਮਾਨੁ ॥ ਸਾਧ ਕੈ ਸੰਗਿ ਪ੍ਰਗਟੈ ਸੁਗਿਆਨੁ ॥ ਸਾਧ ਕੈ ਸੰਗਿ ਨ ਕਤ ਹੀ ਡੋਲੈ ॥ ਸਾਧ ਕੈ ਸੰਗਿ ਅਮ੍ਰਿਤ ਰਸੁ ਬੋਲੈ ॥ ਹਰਿ ਧਨੁ ਰਾਸਿ ਸਾਧ ਕੈ ਪਾਸਿ ॥ ਨਾਨਕ ਸਾਧੁ ਪਰਮੇਸੁਰ ਕਾ ਬਾਸੁ ॥ ੧ ॥ ਸਾਧ ਕੈ ਸੰਗਿ ਨਾਹੀ ਕਹ ਘਾਲ ॥ ਸਾਧ ਕੈ ਸੰਗਿ ਸਫਲ ਦਰਸੁ ਭਇਆ ॥ ਸਾਧ ਕੈ ਸੰਗਿ ਪਾਪ ਪਲਾਇਨ ਗਇਆ ॥ ਸਾਧ ਕੈ ਸੰਗਿ ਪੁੰਨ ਫਲ ਪਾਇਆ ॥ ਸਾਧ ਕੈ ਸੰਗਿ ਸਭ ਕੁਲ ਉਧਰੀ ॥ ਸਾਧ ਕੈ ਸੰਗਿ ਸਭ ਧਰਤੀ ਹਰੀ ॥ ਸਾਧ ਕੈ ਸੰਗਿ ਸਭ ਕਿਛੁ ਹੋਇ ॥ ਨਾਨਕ ਸਾਧ ਸਮਾਨ ਨ ਕੋਇ ॥ ੨ ॥ ਸਾਧ ਕੈ ਸੰਗਿ ਨਾਹੀ ਕਹ ਥਾਉ ॥ ਸਾਧ ਕੈ ਸੰਗਿ ਸਦਾ ਹਰਿ ਨਾਉ ॥ ਸਾਧ ਕੈ ਸੰਗਿ ਨ ਬਿਆਪੈ ਕਾਲੁ ॥ ਸਾਧ ਕੈ ਸੰਗਿ ਮਹਾ ਪਰਤਾਲੁ ॥ ਸਾਧ ਕੈ ਸੰਗਿ ਨ ਫੈਲੈ ਮਾਇਆ ॥ ਸਾਧ ਕੈ ਸੰਗਿ ਨਿਰਮਲ ਸੰਗਿ ਪਾਇਆ ॥ ਸਾਧ ਕੈ ਸੰਗਿ ਨ ਕਤ ਹੀ ਧਾਵੈ ॥ ਸਾਧ ਕੈ ਸੰਗਿ ਅਸਥਿਰੁ ਘਰਿ ਆਵੈ ॥ ਸਾਧ ਕੈ ਸੰਗਿ ਪਾਏ ਨਾਮ ਨਿਧਾਨ ॥ ਨਾਨਕ ਸਾਧ ਕੈ ਸੰਗਿ ਤਰੈ ਅਭਿਮਾਨ ॥ ੩ ॥ ਸਾਧ ਕੈ ਸੰਗਿ ਨਾਹੀ ਕਹ ਭੂਖ ॥ ਸਾਧ ਕੈ ਸੰਗਿ ਨ ਲਾਗੈ ਦੂਖ ॥ ਸਾਧ ਕੈ ਸੰਗਿ ਕਿਛੁ ਊਨ ਨ ਹੋਇ ॥ ਸਾਧ ਕੈ ਸੰਗਿ ਆਪਨ ਸੋਇ ॥ ਸਾਧ ਕੈ ਸੰਗਿ ਨਾਹੀ ਕਹ ਸੋਗ ॥ ਸਾਧ ਕੈ ਸੰਗਿ ਨ ਬਿਆਪੈ ਰੋਗ ॥ ਸਾਧ ਕੈ ਸੰਗਿ ਨਾਹੀ ਕਹ ਜਮ ਤ੍ਰਾਸ ॥ ਸਾਧ ਕੈ ਸੰਗਿ ਨਿਰਮਲ ਪਰਗਾਸ ॥ ਸਾਧ ਕੈ ਸੰਗਿ ਨਾਹੀ ਕਹ ਕਾਲ ॥ ਨਾਨਕ ਸਾਧ ਕੈ ਸੰਗਿ ਸਦਾ ਦਇਆਲ ॥ ੪ ॥ ਸਾਧ ਕੈ ਸੰਗਿ ਨਾਹੀ ਕਹ ਕਾਮ ॥ ਸਾਧ ਕੈ ਸੰਗਿ ਨ ਬਿਆਪੈ ਕ੍ਰੋਧ ॥ ਸਾਧ ਕੈ ਸੰਗਿ ਨ ਲੋਭੁ ਲਗਾਨਾ ॥ ਸਾਧ ਕੈ ਸੰਗਿ ਸਦਾ ਨਿਰਬਾਨਾ ॥ ਸਾਧ ਕੈ ਸੰਗਿ ਮੋਹ ਮਹਾ ਭਉ ਖੀਨਾ ॥ ਸਾਧ ਕੈ ਸੰਗਿ ਨਾਹੀ ਕਹ ਦੀਨਾ ॥ ਸਾਧ ਕੈ ਸੰਗਿ ਨ ਮਾਨ ਅਪਮਾਨ ॥ ਸਾਧ ਕੈ ਸੰਗਿ ਸਮਾਨਿ ਦ੍ਰਿਸਟਾਨ ॥ ਸਾਧ ਕੈ ਸੰਗਿ ਨਾਹੀ ਕਹ ਮੈਲ ॥ ਨਾਨਕ ਸਾਧ ਕੈ ਸੰਗਿ ਸਦਾ ਸੁਚੈਲ ॥ ੫ ॥ ਸਾਧ ਕੈ ਸੰਗਿ ਨਾਹੀ ਕਹ ਲੇਪ ॥ ਸਾਧ ਕੈ ਸੰਗਿ ਮਹਾ ਨਿਰਮਲ ਪ੍ਰਤਾਪ ॥ ਸਾਧ ਕੈ ਸੰਗਿ ਨਾਹੀ ਕਹ ਦਾਗ ॥ ਸਾਧ ਕੈ ਸੰਗਿ ਮਹਾ ਸਦ ਜਾਗ ॥ ਸਾਧ ਕੈ ਸੰਗਿ ਨਾਹੀ ਕਹ ਅੰਧ ॥ ਸਾਧ ਕੈ ਸੰਗਿ ਮਹਾ ਪਰਬੋਧ ॥ ਸਾਧ ਕੈ ਸੰਗਿ ਨਾਹੀ ਕਹ ਬੰਧ ॥ ਨਾਨਕ ਸਾਧ ਕੈ ਸੰਗਿ ਸਦਾ ਅਨੰਦ ॥ ੬ ॥ ਸਾਧ ਕੈ ਸੰਗਿ ਨਾਹੀ ਕਹ ਜੋਹ ॥ ਸਾਧ ਕੈ ਸੰਗਿ ਨ ਬੈਰੀ ਮੋਹ ॥ ਸਾਧ ਕੈ ਸੰਗਿ ਨ ਕਾਹੂ ਖੇਦ ॥ ਸਾਧ ਕੈ ਸੰਗਿ ਨ ਮਾਇਆ ਭੇਦ ॥ ਸਾਧ ਕੈ ਸੰਗਿ ਨਾਹੀ ਕਹ ਛਲ ॥ ਸਾਧ ਕੈ ਸੰਗਿ ਨ ਬਿਆਪੈ ਬਲ ॥ ਸਾਧ ਕੈ ਸੰਗਿ ਨਾਹੀ ਕਹ ਚਿੰਤ ॥ ਸਾਧ ਕੈ ਸੰਗਿ ਨਾਹੀ ਕਹ ਭੰਤ ॥ ਨਾਨਕ ਸਾਧ ਕੈ ਸੰਗਿ ਸਦਾ ਸਾਧ ॥ ੭ ॥ ਸਾਧ ਕੈ ਸੰਗਿ ਨਾਹੀ ਕਹ ਕਰਮ ॥ ਸਾਧ ਕੈ ਸੰਗਿ ਨ ਫਾਸਹਿ ਜਮ ॥ ਸਾਧ ਕੈ ਸੰਗਿ ਨਾਹੀ ਕਹ ਭਰਮ ॥ ਸਾਧ ਕੈ ਸੰਗਿ ਨ ਤਾਪ ਨ ਗਰਮ ॥ ਸਾਧ ਕੈ ਸੰਗਿ ਨਾਹੀ ਕਹ ਮਲ ॥ ਸਾਧ ਕੈ ਸੰਗਿ ਨ ਬਿਆਪੈ ਛਲ ॥ ਸਾਧ ਕੈ ਸੰਗਿ ਨਾਹੀ ਕਹ ਹਾਨਿ ॥ ਸਾਧ ਕੈ ਸੰਗਿ ਨਿਰਮਲ ਰਸੁ ਪਾਨਿ ॥ ਨਾਨਕ ਸਾਧ ਕੈ ਸੰਗਿ ਸਦਾ ਦਇਆਲ ॥ ੮ ॥ ਸਾਧ ਕੈ ਸੰਗਿ ਨਾਹੀ ਕਹ ਕਾਲ ॥ ਸਾਧ ਕੈ ਸੰਗਿ ਨ ਬਿਆਪੈ ਜਾਲ ॥ ਸਾਧ ਕੈ ਸੰਗਿ ਨਾਹੀ ਕਹ ਸੋਗ ॥ ਸਾਧ ਕੈ ਸੰਗਿ ਨ ਬਿਆਪੈ ਰੋਗ ॥ ਸਾਧ ਕੈ ਸੰਗਿ ਨਾਹੀ ਕਹ ਜਨਮ ॥ ਸਾਧ ਕੈ ਸੰਗਿ ਨ ਹੋਇ ਮਰਣ ॥ ਸਾਧ ਕੈ ਸੰਗਿ ਨਾਹੀ ਕਹ ਜਮ ॥ ਨਾਨਕ ਸਾਧ ਕੈ ਸੰਗਿ ਸਦਾ ਸਮ ॥ ੯ ॥ ਸਾਧ ਕੈ ਸੰਗਿ ਨਾਹੀ ਕਹ ਕਾਮ ॥ ਸਾਧ ਕੈ ਸੰਗਿ ਨ ਬਿਆਪੈ ਕ੍ਰੋਧ ॥ ਸਾਧ ਕੈ ਸੰਗਿ ਨ ਲੋਭੁ ਲਗਾਨਾ ॥ ਸਾਧ ਕੈ ਸੰਗਿ ਸਦਾ ਨਿਰਬਾਨਾ ॥ ਸਾਧ ਕੈ ਸੰਗਿ ਮੋਹ ਮਹਾ ਭਉ ਖੀਨਾ ॥ ਸਾਧ ਕੈ ਸੰਗਿ ਨਾਹੀ ਕਹ ਦੀਨਾ ॥ ਸਾਧ ਕੈ ਸੰਗਿ ਨ ਮਾਨ ਅਪਮਾਨ ॥ ਸਾਧ ਕੈ ਸੰਗਿ ਸਮਾਨਿ ਦ੍ਰਿਸਟਾਨ ॥ ਸਾਧ ਕੈ ਸੰਗਿ ਨਾਹੀ ਕਹ ਮੈਲ ॥ ਨਾਨਕ ਸਾਧ ਕੈ ਸੰਗਿ ਸਦਾ ਸੁਚੈਲ ॥ ੫ ॥ ਸਾਧ ਕੈ ਸੰਗਿ ਨਾਹੀ ਕਹ ਲੇਪ ॥ ਸਾਧ ਕੈ ਸੰਗਿ ਮਹਾ ਨਿਰਮਲ ਪ੍ਰਤਾਪ ॥ ਸਾਧ ਕੈ ਸੰਗਿ ਨਾਹੀ ਕਹ ਦਾਗ ॥ ਸਾਧ ਕੈ ਸੰਗਿ ਮਹਾ ਸਦ ਜਾਗ ॥ ਸਾਧ ਕੈ ਸੰਗਿ ਨਾਹੀ ਕਹ ਅੰਧ ॥ ਸਾਧ ਕੈ ਸੰਗਿ ਮਹਾ ਪਰਬੋਧ ॥ ਸਾਧ ਕੈ ਸੰਗਿ ਨਾਹੀ ਕਹ ਬੰਧ ॥ ਨਾਨਕ ਸਾਧ ਕੈ ਸੰਗਿ ਸਦਾ ਅਨੰਦ ॥ ੬ ॥ ਸਾਧ ਕੈ ਸੰਗਿ ਨਾਹੀ ਕਹ ਜੋਹ ॥ ਸਾਧ ਕੈ ਸੰਗਿ ਨ ਬੈਰੀ ਮੋਹ ॥ ਸਾਧ ਕੈ ਸੰਗਿ ਨ ਕਾਹੂ ਖੇਦ ॥ ਸਾਧ ਕੈ ਸੰਗਿ ਨ ਮਾਇਆ ਭੇਦ ॥ ਸਾਧ ਕੈ ਸੰਗਿ ਨਾਹੀ ਕਹ ਛਲ ॥ ਸਾਧ ਕੈ ਸੰਗਿ ਨ ਬਿਆਪੈ ਬਲ ॥ ਸਾਧ ਕੈ ਸੰਗਿ ਨਾਹੀ ਕਹ ਚਿੰਤ ॥ ਸਾਧ ਕੈ ਸੰਗਿ ਨਾਹੀ ਕਹ ਭੰਤ ॥ ਨਾਨਕ ਸਾਧ ਕੈ ਸੰਗਿ ਸਦਾ ਸਾਧ ॥ ੭ ॥ ਸਾਧ ਕੈ ਸੰਗਿ ਨਾਹੀ ਕਹ ਕਰਮ ॥ ਸਾਧ ਕੈ ਸੰਗਿ ਨ ਫਾਸਹਿ ਜਮ ॥ ਸਾਧ ਕੈ ਸੰਗਿ ਨਾਹੀ ਕਹ ਭਰਮ ॥ ਸਾਧ ਕੈ ਸੰਗਿ ਨ ਤਾਪ ਨ ਗਰਮ ॥ ਸਾਧ ਕੈ ਸੰਗਿ ਨਾਹੀ ਕਹ ਮਲ ॥ ਸਾਧ ਕੈ ਸੰਗਿ ਨ ਬਿਆਪੈ ਛਲ ॥ ਸਾਧ ਕੈ ਸੰਗਿ ਨਾਹੀ ਕਹ ਹਾਨਿ ॥ ਸਾਧ ਕੈ ਸੰਗਿ ਨਿਰਮਲ ਰਸੁ ਪਾਨਿ ॥ ਨਾਨਕ ਸਾਧ ਕੈ ਸੰਗਿ ਸਦਾ ਦਇਆਲ ॥ ੮ ॥ ਸਾਧ ਕੈ ਸੰਗਿ ਨਾਹੀ ਕਹ ਕਾਲ ॥ ਸਾਧ ਕੈ ਸੰਗਿ ਨ ਬਿਆਪੈ ਜਾਲ ॥ ਸਾਧ ਕੈ ਸੰਗਿ ਨਾਹੀ ਕਹ ਸੋਗ ॥ ਸਾਧ ਕੈ ਸੰਗਿ ਨ ਬਿਆਪੈ ਰੋਗ ॥ ਸਾਧ ਕੈ ਸੰਗਿ ਨਾਹੀ ਕਹ ਜਨਮ ॥ ਸਾਧ ਕੈ ਸੰਗਿ ਨ ਹੋਇ ਮਰਣ ॥ ਸਾਧ ਕੈ ਸੰਗਿ ਨਾਹੀ ਕਹ ਜਮ ॥ ਨਾਨਕ ਸਾਧ ਕੈ ਸੰਗਿ ਸਦਾ ਸਮ ॥ ੯ ॥

Digitized by eGangotri

ཐོག་མ་ ། ཤ་ ། ཀ་ ། ཁ་ ། ཀ་ ། ཁ་ ། ཀ་ ། ཁ

ཀཱ་ཏནྲ་ཀ་ ཀ་ཏནྲ་ཀ་ ཀཱ་ཏནྲ་ཀ་ ཀཱ་ཏནྲ་ཀ་ ཀཱ

ཀ་ ཁ་ ག་ ང་ ཅ་ ཆ་ ཇ་ ཉ་ ཏ་ ཐ་ ད་ ན་ པ་ ཕ་ བ་ མ་ ཙ་ ཚ་ ཛ་ ཝ་ ཞ་ ཟ་ འ་ ཡ་ ར་ ལ་ ཤ་ ས་ ཧ་ ཨ་ ཀྵ་

ཡིན་ཏེ། ཐམས་ཅད་ཀྱི་ཐམས་ཅད་ཀྱི་ཐམས་ཅད་ཀྱི་

ཞིབ་པའམ།། དེ་ཡང་འཁོར་ལོ་ཐོག་ཏུ་ཡོད་པའི་ཚེ་ཁོང་ཁྲོ་ཞེས་བྱ་བ་ཞིག་ཡོད་པ་ཡིན་ནོ།། ཁོང་ཁྲོ་ཞེས་བྱ་བ་ཡང་ཁོང་ཁྲོ་ཆེན་པོ་ཞེས་བྱ་བ་ཡིན་ནོ།། ཁོང་ཁྲོ་ཆེན་པ

ॐ ॥ ॥ ॥

ཀཀ

ཀཱཡཱ་ཝཱཙཱ་མནསཱ་ཡཏ་ཀིཉྩིཏ་ཀུཀྐུཊཏཱཡཱ་ཨཀུཀྐུཊཏཱཡཱ་ཨཀཱཡཱ་ཝཱཙཱ་མནསཱ་ཡཏ་ཀིཉྩིཏ་ཀུཀྐུཊཏཱཡཱ་ཨཀུཀྐུཊཏཱཡཱ་ཨ

ཀཱཡཱ་ཝཱཙཱ་མནསཱ་ཡཏ་ཀིཉྩིཏ་ཀུཀྐུཊཏཱཡཱ་ཨཀུཀྐུཊཏཱཡཱ་ཨཀཱཡཱ་ཝཱཙཱ་མནསཱ་ཡཏ་ཀིཉྩིཏ་ཀུཀྐུཊཏཱཡཱ་ཨཀུཀྐུཊཏཱཡཱ་ཨ

ཀཱཡཱ་ཝཱཙཱ་མནསཱ་ཡཏ་ཀིཉྩིཏ་ཀུཀྐུཊཏཱཡཱ་ཨཀུཀྐུཊཏཱཡཱ་ཨཀཱཡཱ་ཝཱཙཱ་མནསཱ་ཡཏ་ཀིཉྩིཏ་ཀུཀྐུཊཏཱཡཱ་ཨཀུཀྐུཊཏཱཡཱ་ཨ

ཀཱཡཱ་ཝཱཙཱ་མནསཱ་ཡཏ་ཀིཉྩིཏ་ཀུཀྐུཊཏཱཡཱ་ཨཀུཀྐུཊཏཱཡཱ་ཨཀཱཡཱ་ཝཱཙཱ་མནསཱ་ཡཏ་ཀིཉྩིཏ་ཀུཀྐུཊཏཱཡཱ་ཨཀུཀྐུཊཏཱཡཱ་ཨ

ಕಾಲಜ್ಞಾನ ಕಾಲಜ್ಞಾನ ಕಾಲಜ್ಞಾನ

ཀཱཡཱ་ཝཱཙཱ་མནསཱ་ཡཏ་ཀིཉྩི་ཀུསལཾ་ཀརོམི་ཏཾ་སབྦཾ་ཨཱདཱཡ་ཨཱགཙྪཱམི་ཨཱགཙྪཱམི་ཨཱགཙྪཱམི

ཀཀ་ ཀཀ་ ཀཀ་

ཀཀ

ཀ་ཁ་ག་ང་ཅ་ཆ་ཇ་ཉ་ཏ་ཐ་ད་ན་པ་ཕ་བ་མ་ཙ་ཚ་ཛ་ཝ་ཞ་ཟ་འ་ཡ་ར་ལ་ཤ་ས་ཧ་ཨ་

ཀཀཀ

ꣀꣀꣀ

ཀཱཀཱཀཱ

ཀཱཾ ཀཱཾ ཀཱཾ

ཀཱཀཱཀཱ

ཀྱི་ཐུགས་ཀྱི་ཐུགས་ཀྱི་ཐུགས་

ཀཱཾ། ཨཱཾ། ཨཱཾ། ཨ

ཀཱ་ཏནྲ་ཀ་ལ་པ་ཏ་ཀ་ཏ་ཀ་ཏ་ཀ

ཤེས་ཀྱི་ཕ་རོལ་ཏུ་ཕྱིན་པ་ཡི་ཡེ་

ཀཀ་ཀཀ་ཀཀ་

ཀུ་ཤ་ཀ་ཀ་ཀ

ॐ नमो भगवते वासुदेवाय नमः संकर्षणाय नमः प्रद्युम्नाय नमः अनिरुद्धाय नमः

ཀཱཀཱཀཱ

ॐ

ཀཱ་ཏྱཱ་ཡ་ནཱ་ཡ་ཨ་

ཀཱཡཱ་ཡཱ་ཡཱ་

ཀུ།

ॐ नमो भगवते वज्रधराय महाबलपराक्रमाय महाभयविदारणकराय अशनिशब्दस्फोटितनिर्घातनिर्घोषाभिरुचितकराय महाबलवेगवीर्यशूराय वज्रहस्ताय वज्रपाणये वज्रतुण्डाय वज्रनखाय वज्रदंष्ट्राय वज्रमुखाय वज्रदण्डाय वज्रतेजसे वज्रशरीराय वज्रज्वालाय वज्रप्रकाराय वज्रप्राकाराय वज्रभयानकाय वज्रान्धकारिणे वज्रविद्युत्कटाय वज्रभीषणाय वज्रहासाय वज्रसंनाहाय वज्रायुधाय वज्रसंवर्तकाय वज्रमहाबलाय वज्रचण्डाय वज्रक्रोधाय वज्रोद्यताय वज्रविद्युज्जिह्वाय वज्रोत्पलाय वज्रकुमुदाय वज्रपुण्डरीकाय वज्रकुलिशाय वज्रकरवालाय वज्रशरव्याय वज्रसंनिभाय वज्रसंनिपातिने वज्रसंनिपातकरणाय वज्रसंनिपातविदारणाय वज्रसंनिपातविदारणकराय वज्रसंनिपातविदारणकराय वज्रसंनिपातविदारणकरा

ཀཱ་ཀཱ་ཀཱ་

ཀཱཾ། ཀཱིཾ། ཀཱུཾ། ཀྲཱཾ།

ཀྱི་ཡི་ཡིས་ཡིས་ཡིས

ཀཱཾ ཀཱིཾ ཀཱུཾ ཀྲཱཾ

ཀུན་ཏུ་བཟང་པོ་ཡི་ཞིང་ཁམས་ཀྱི་ཡོན་ཏན་ཡང་དག་པ་ཐོབ་པ་ཡིན་ནོ།།

དེ་ནས་ཚེ་དང་ལྡན་པ་ཀུན་ཏུ་བཟང་པོས་བཅོམ་ལྡན་འདས་ལ་འདི་སྐད་ཅེས་གསོལ་ཏོ།།

བཅོམ་ལྡན་འདས་ཀྱིས་ཀྱང་ཚེ་དང་ལྡན་པ་ཀུན་ཏུ་བཟང་པོ་ལ་འདི་སྐད་ཅེས་བཀའ་སྩལ་ཏོ།།

ཀུན་ཏུ་བཟང་པོ་ཞིང་ཁམས་ཀྱི་ཡོན་ཏན་ཡང་དག་པ་ཐོབ་པ་ཡིན་ན

ཀེ་ཤི་ཀུ། དཔྱ་ལངས་སྐྱོ། ཤི་རི་ཐོ་ཐུ་ལ་ཐ་ཡུ་ལ་ཡི་ཀྱི་ཀྱོ། · ཤི་རི་ཐོ་ཐུ་ལ་ཐ་ཡུ་ལ་ཡི་ཀུ་ཐ་ལ་ཡི་ཀྱི་པ་ཀྱི་ཀྱོ།
ཤི་རི་ཐོ་ཐུ་ལ་ཐ་ཡུ་ལ་ཡི་ཀྱི་ཀྱོ། ཤི་རི་ཐོ་ལ་ལ་ལུ་པ་ཀྱི་ཀྱོ། ཤི་རི་ཐོ་ཐུ་ལ་ལ་ཡི་ཀྱོ།
ཤི་རི་ཐོ་ཐུ་ལ་ཐ་ལ་ཡི་ཀྱི་པ་ཀྱི་ཀྱོ་ལ་ལངས་སྐྱོ། ཤི་རི་ཐོ་ཐུ་ལ་ཐ་ལ་ཡི་ཀྱོ། ཤི་རི་ཐོ་ཐུ་ལ་ཐ་ལ་ཡི་ཀུ་ཐ་ལ་ཡི་ཀྱོ།
ཤི་རི་ཐོ་ཐུ་ལ་ཐ་ལ་ཡི་ཀྱོ། ཤི་རི་ལངས་སྐྱོ་ཐུ་ལ་ཐ་ལ་ཡི་ཀྱི་ལངས་སྐྱོ། ཤི་རི་ཐོ་ཐུ་ལ་ཐ་ལ་ཡི་
ཀྱོ། ཤི་རི་ཐོ་ཐུ་ལ་ཐ་ལ་ཡི་ཀྱི་ཀྱོ། ཤི་རི་ལངས་སྐྱོ། ཤི་རི་ཐོ་ཐུ་ལ་ཐ་ལ་ཡི་ཀྱི་ལངས་སྐྱོ། ཐ་ཐ་ལ་ཡི་ཀྱི་ཀྱོ།
ཐ་ཐ་ལ་ཡི་ཀྱི་ཀྱོ་ལ་ལངས་སྐྱོ། ཐ་ཐ་ལ་ཡི་ཀྱི་ཀྱོ་ལ་ལངས་སྐྱོ། ཐ་ཐ་ལ་ཡི་ཀྱི་ཀྱོ་ལ་ལངས་སྐྱོ།

ཀྲིཥྞཱཡཱ་ཝིདྱཱཧེ། ཀཱལཱགྣིརུདྲཱཡ་ཝིདྱཱཧེ། ཏཏྤུརུཥཱཡ་ཝིདྱཱཧེ། ཝཻརོཙནཱཡ་ཝིདྱཱཧེ། ནཱརཱཡཎཱཡ་ཝིདྱཱཧེ། ཧཾསཱཡ་ཝིདྱཱཧེ། ཝཱསུདེཝཱཡ་ཝིདྱཱཧེ། ཀཱམདེཝཱཡ་ཝིདྱཱཧེ། ཀཱམཱཡ་ཝིདྱཱཧེ། ཀཱམཱཀྵ

ལ་ཤ་ཆེའོ། ཡང་ཁྱིམ་གཤེར་ཁྱིམ་ཐུང་ཁྱིམ་ཆུང་ཁྱིམ་ཆེ་ཁྱིམ་ཐུང་ཁྱིམ་ཆུང་ཁྱིམ་ཆེ་
ཤ་ལ་ཆེའོ། ཁྱིམ་ཐུང་ཁྱིམ་ཆུང་ཁྱིམ་ཆེ་ཤ་ལ་ཆེའོ། ཁྱིམ་ཐུང་ཁྱིམ་ཆུང་ཁྱིམ་ཆེ་ཤ་ལ་ཆེའོ།
ཁྱིམ་ཐུང་ཁྱིམ་ཆུང་ཁྱིམ་ཆེ་ཤ་ལ་ཆེའོ། ཁྱིམ་ཐུང་ཁྱིམ་ཆུང་ཁྱིམ་ཆེ་ཤ་ལ་ཆེའོ།

ཀུན་བཟང་ཕྱོགས་ཀྱི་གླང་པོ།

ཀུན་བཟང་ཕྱོགས་ཀྱི་གླང་པོ།

ཀུན་བཟང་ཕྱོགས་ཀྱི་གླང་པོ།

ཀུན་བཟང་ཕྱོགས་ཀྱི་གླང་པོ།

ཀུན་བཟང་ཕྱོགས་ཀྱི་གླང་པོ།

ಶ್ರೀ

ಶ್ರೀ ಗುರುಭ್ಯೋ ನಮಃ

ಶ್ರೀ ಗಣೇಶಾಯ ನಮಃ

ಶ್ರೀ ಸರಸ್ವತ್ಯೈ ನಮಃ

ಶ್ರೀ ಕುಲದೇವತಾಭ್ಯೋ ನಮಃ

ಶ್ರೀ ಮಾತಾಪಿತೃಭ್ಯಾಂ ನಮಃ

ಶ್ರೀ ಸದ್ಗುರುಭ್ಯೋ ನಮಃ

ಶ್ರೀ ಸರ್ವೇ

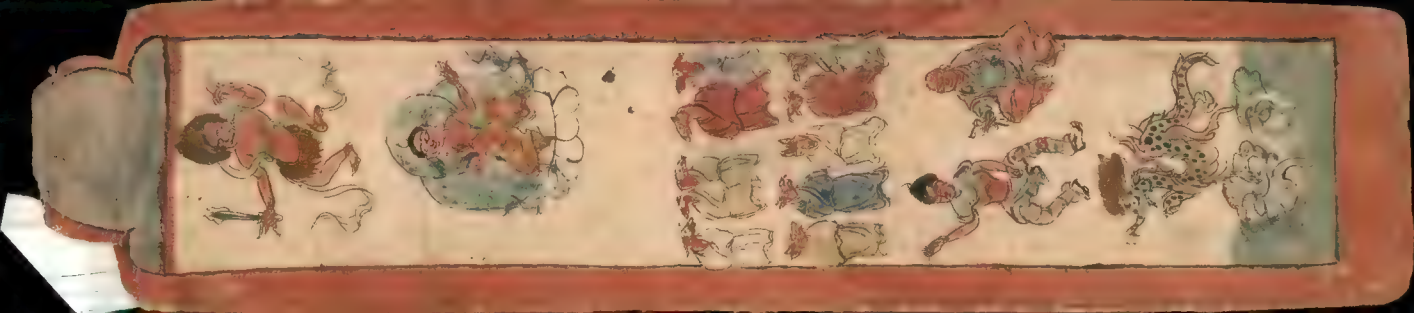

ཐོག་པ།

ཚིག་གཞུང་།

ཤ་ཀ་ཐུབ་པ་ཡི་ཞལ་ནས་གསུངས་པའི་ཆོས་ཀྱི་ཕུང་པོ་ཤིན་ཏུ་རྒྱས་པ།

ཀུན་བཟང་ཕྱག་ན་རྡོ་རྗེ་ཞལ་ནས་གསུངས་པ།

ཐོག་མ།

ཐ་མ།

ཀུན་བཟང་ཕྱག་ན་རྡོ་རྗེ་ཞལ་ནས་གསུངས་པ།

ཐོག་མ།

ଶ୍ରୀଗୁରବେ ନମଃ

ଶ୍ରୀଗଣେଶାୟ ନମଃ

ଶ୍ରୀଗୁରୁଭ୍ୟୋ ନମଃ

ଶ୍ରୀଗୁରୁଭ୍ୟୋ ନମଃ

ଶ୍ରୀ ୧୦୪୪ (Ring...)

ଶ୍ରୀଗୁରୁଭ୍ୟୋ ନମଃ

॥ ॐ ॥

॥ ॐ ॥

॥ ॐ ॥

ଶ୍ରୀ ଜଗନ୍ନାଥ

ଶ୍ରୀ ବଳଭଦ୍ର

ଶ୍ରୀ ସୁଭଦ୍ରା ଦେବୀ

ଶ୍ରୀ ସୁଦର୍ଶନ

ଶ୍ରୀ ମଦନମୋହନ

ଶ୍ରୀ ଲକ୍ଷ୍ମୀ ଦେବୀ

ଶ୍ରୀ ସରସ୍ୱତୀ ଦେବୀ

ଶ୍ରୀ ଗରୁଡ଼

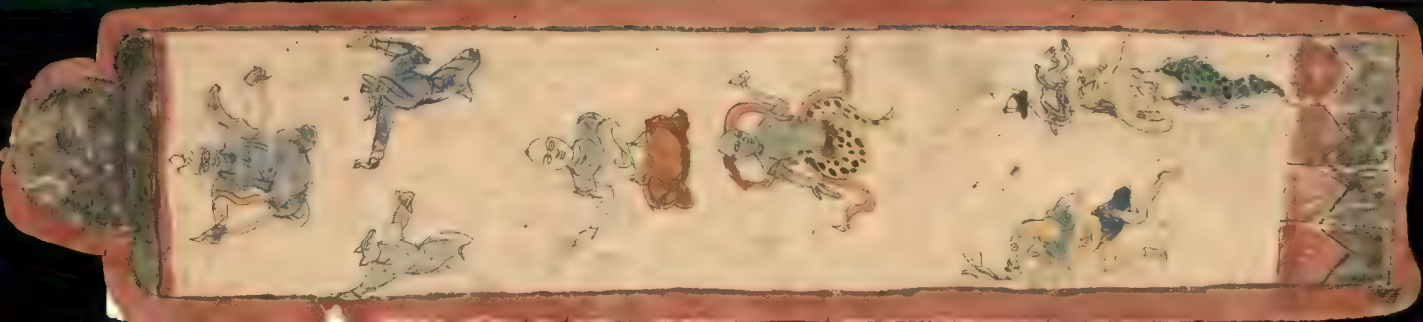

ཐོག་ཏུ།

ཐུགས་རྗེ་ཆེན་པོ་ཡི།

ཞལ་ནས་གསུངས་པའི་ཚིག་ཡི་ཡང་ཡང་ཞུ།

ཐུགས་ཀར་བཞག་ནས།

ཞལ་ཡིད་ཆེས།

ཐོག་ཏུ་ཐོག་ཏུ་ཐོག་ཏུ།

ગુજરાતી

ગુજરાતી

ગુજરાતી